

<出張鑑定 見本①>



T様 風水鑑定結果シート（間取り図）

築年 2001年 マンション
第7運 坤山艮向 7階建て5階

北東

この位置のベッドは「木製」に
金属製のものは近くに置かない

（玄関）8運に引きつづき水行、木行が必要
水生植物を。花瓶は黒、グレー、青系が良い

9運に入り対人運の気が活性化
するエリア
オンライン会議やインスタLIVEで
使用すると良い

収納に良い部屋

北

東

命卦9のTさんはコンロの
使用を慎重に
火の取り扱い注意

置物は金属製
ナマの植物は置かない
掃除の頻度を上げる

北西

南東

観葉植物OK
窓から葬儀場が見えるので
金属製の置物で化殺を

9運からは寝具を
「水行」に

仕事机は8運では良い場所
だったが9運では運氣低下の
場所となる 可能なら南西に
移動を
できない場合はこの位置で
金の素材を増やす

ソファ

西

南

（金）葉の丸い観葉植物

9運からは方位内に
活水を置くと良い

南西は9運では学習運に良い
方位となる
文筆業や研究に向く集中力
の上がるエリア

南西

金属製OK
活水を置くと対人運アップ
書棚も良い

窓から向かいの建物の屋上
が見える（平台殺）
麒麟の置物で化殺を

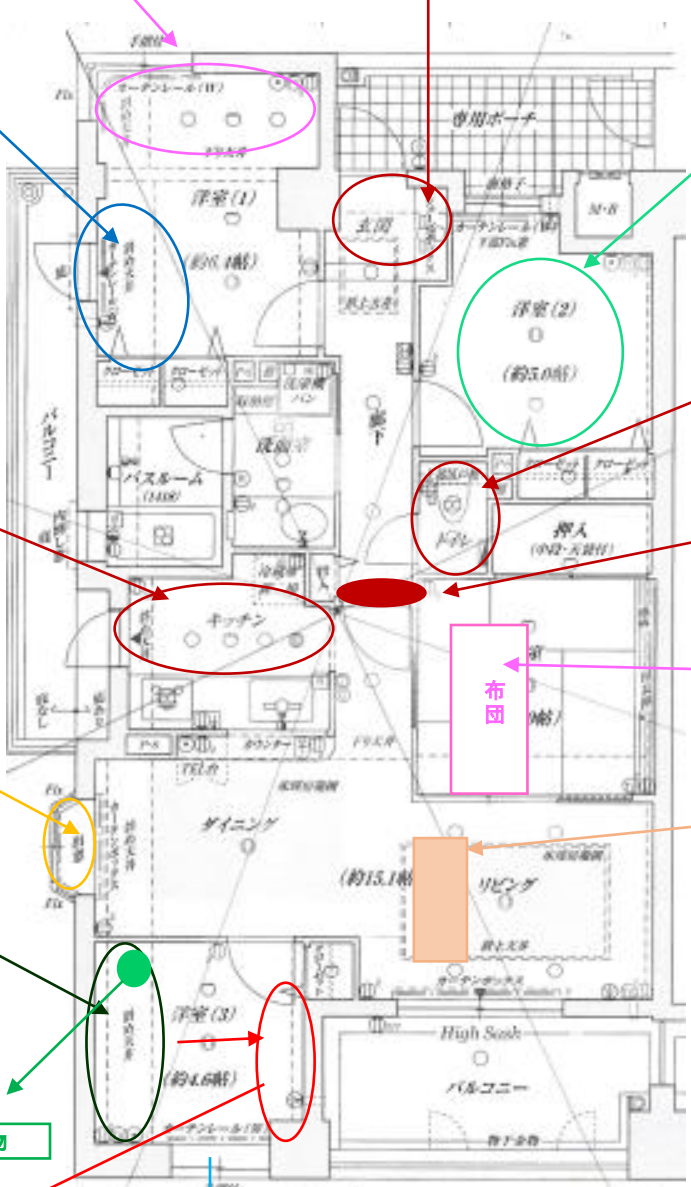

出張鑑定ヒアリングシート

*間取り図に記入している対策以外に鑑定時にご質問いただいた内容とお伝えした対策の概要です。

	ご質問（お客様）	風水対策（エガオール）
玄関	・靴が入らない	・3段目の不要物を取り除くように ・履くものは1足常時出してもいい。 ・シューズボックス下にラックが置けそう
子ども部屋	・北側の窓周辺に机は置けるか ・見て気になる点は？	・窓からの風景が気になるのでカーテンかブラインドを学習時は閉めた方がいい ・天井の「梁」 この下では寝ないように。 ・風が通りにくいので換気時はドアを開けたほうがいい。
リビング	・テレビは買い替えるがこの場所でいいか。 ・照明の買い替え	・今の場所でOK テレビボードと収納ラックの出幅に差があるので揃えた方がいい。 ・今と同じシーリングがおすすめ 隅々にルームライトを置くと光が行き届く。
寝室	・気がこもっているような感じがする。	・ちょっとニオイが気になったので、換気を多めに。カーテンの洗濯も。カーテンは傷みが気になったのでそろそろ買いかえてもいい。
ダイニング	・床が汚い	・剥がれもあるので9運前に張り替えの検討を。
キッチン	・シンク下の臭い	・排水パイプの掃除を 業者さんをお願いした方がいい。（早めに。9運前にはきれいにしておくように）
浴室・洗面	・気になる点は	・冷えが強い ここは水の気を抑えたいので暖房器具の使用がおすすめ。
トイレ	・置物はいいか	・マット類は9運前に買い替えを。白系がおすすめ。
その他	・ポーチ ・気になる点は	・門の建付けが悪いのでこちらも早めの修理を。 ・表札はきれいを保とう。木製がいいので買い替えもあり。 ・和室の畳 歩いた時くぼみがあったので交換のタイミングかもしれない。9運では良い方位なので着を音アないためにも早めに対処を。

お宅に訪問したので、五感でチェックできました。それぞれの部屋の気の流れ、におい、光の調整等はお伝えした通りです。9運を迎える気を整えて家も人も喜ぶ時間を目指しましょう。
ペットの猫ちゃんトイレやケージの場所はOKです。窓を開けると車の音がやや気になりますが、二重サッシにされているので、対策はできています。
北側ベランダの排水口は盲点になりやすいので、塞がっていないかを常時チェックして掃除しておきましょう。
玄関の照明がチカチカしていたので早めに取り替えてください。もう少し光度を上げてもいいですね。



出張鑑定結果シート

T様（世帯主） 生年月日 1970年〇月〇日

築年 2001年 マンション
第7運 坤山艮向 7階建て5階

間取り図に対策を記入している別紙「お知らせシート」と一緒にご覧ください。

	風水改善	方位
玄関	<ul style="list-style-type: none"> ・水と木の気を増やし、対人運、金運を落とさないようにする。おすすめは「水生植物」 花瓶も選択を。 ・マンションだが定期的に電気を点けて明るくしておくおとで邪気が入りにくい玄関となる。 ・盛り塩、造花はNG ・シューズボックスに湿気がこもらないように換気する。 ・吉の気を入れるイメージで床掃除を。 ・金属製のもの（置物等）は多用しないように。 ・マットを置く場合は四角形を（丸はおすすめしない） 	北東
洋室1	<ul style="list-style-type: none"> ・ベッドの枕位置は右側（東側）がよい。 ・寝具は緑、青系がおすすめ ・青丸エリアに机を置く場合は、入り口ドアに背を向けない座り方を。 ・バルコニー側に背を向ける場合はカーテンを引くとよい。 ・北エリアは落ち着く気が流れているので、仕事や読書に向く。 	北 北東
洋室2	<ul style="list-style-type: none"> ・第9運からは吉星に変わる星あり。活性化するにはあまり動きの無い用途の部屋にするのがふさわしい。 ・人が使う場合は書斎、仕事部屋に。使わない場合は思い切って納戸（収納スペース）でもよい。 ・材質が選べるなら金属製がおすすめ（木製の棚をスチール製に 等） 	東
洋室3	<ul style="list-style-type: none"> ・西方位は8運では金運の気が活性化していた方位だが、9運からは衰退の気に入るのでこちらを仕事スペースにするなら南西に変更した方がよい。 ・南西方位は対人運、仕事運、学習運の吉星が活性化してくる。 ・金属製を選ぶとさらに吉がアップ 	西 南西
リビング ダイニング	<ul style="list-style-type: none"> ・ソファ位置は間取り図参照（ドア延長線上を外す） ・南西は金属製OK（額や掛け時計のフレームをスチールに 等） ・西は9運で金運も衰退の気になるので観葉植物が対策になる。 ・南は9運で対人運衰退の気になるのでどこかに水を。室内噴水やアロマディフューザーがおすすめ 	西、南 南西
和室	<ul style="list-style-type: none"> ・9運からは布団位置の気が大きく変わるので調整必要 寝具の色を濃い青、グレーに変更、水玉模様もいい。 ・南東方位は金属製がおすすめ 	南 南東
トイレ	<ul style="list-style-type: none"> ・盛り塩は邪気を集め 生花は吉を流すので置かないように。 ・運の滞りを感じる際には換気扇を長く点けておくといい。 	東

	風水改善	方位
洗面 浴室	<ul style="list-style-type: none"> ・湿気が長時間溜まらないように換気を。 ・冬場は浴室乾燥など使って極端に冷やさないように。 ・鏡の曇りや汚れは早めに対応を。 ・洗濯機下の排水口のチェックを忘れず。掃除も必要 ・マットやタオル類は湿ったままの状態はNG 	北 北東
キッチン	<ul style="list-style-type: none"> ・世帯主T様は特に火の取り扱い注意の方位 ・9運からは水で気が調整で方位（シンクがあるので吉） ・排水口はパイプクリーナを定期的に使って掃除を。 ・マットは白系、グレー系がおすすめ 	西 北西
その他	<ul style="list-style-type: none"> ・西側のバルコニーにの出入りはキッチン側がおすすめ（金運に良い） ・室外機近辺の掃除を。水の流れにも注意 ・南側バルコニーでの「土」の多用は避ける。（ベランダ菜園など） ・玄関前の専用ポーチに荷物を置かないように。 	東

2001年完成の新築マンションは第7運（1984年～2003年）では「双星会向」という良い気が入る玄関を持っていて、金運の上がる物件でした。

しかし、**第8運から運が変化して、玄関をはじめ各部屋で風水対策が必要**となっています。

第9運で特に重視したいのは、世帯主様が現在テレワークに使用している西方位です。家での仕事時間が多いとのことですが、8運終了時まではこの方位には仕事運の吉星があるので、机を置くにはふさわしい方位です。しかし9運に入るとその星が衰退の星に変わってしまいます。机位置を向かい側に変更されることをおすすめします。移動ができない場合は今の位置で金属製を多く取り入れたり白系のもの（ラグやマット、置物等）をプラスしてください。

キッチンのある北西方位は金運の気が上がる方位です。火と水を使うので残念ながらこちらの対策は難しいのですが、勝手口の出入りをこちらに絞ることで金運の気を若干上げる効果は期待できそうです。

2024年2月4日から第9運に入りますが、気の流れは毎年、毎月変化があります。運氣低迷が続いていたり、アクシデントが多いなど、運氣の変化を顕著に感じる場合は、運星（年ごと、月ごと）の影響が出ていて調整が必要です。

今回ご案内した風水対策で発展の第9運を迎える準備してください。

〇〇年〇月〇日

株式会社エガオール 風水師

土本晶子

風水出張鑑定 結果シート < 周辺環境 >

T様 (世帯主) 生年月日 1970年〇月〇日

築年 2001年 マンション
第7運 坤山艮向 7階建て5階

住所 ○○○○○○○○



～周辺環境 風水チェック&改善対策～

	現況	風水改善
道の形状	T字路殺 気の流れが強く家の気の バランスが崩れやすい	玄関前（ポーチ）に植樹（木の種類や場所は選択が必要） 八卦鏡の使用 過去、バイク事故が物件前で発生している ので、早めの対策実施を。
窓からの 風景①	仕事部屋 西の窓から見える 前方マンションの屋上 まっすぐに伸び給水塔もある ので邪気が勢いよく入る	仕事中はできるだけブラインドを使うように。 対象物に向かって「麒麟（銅製）」の置物を置いて凶を祓 う方法あり。
風景②	100メートル先の鉄塔 邪気 電磁波	心臓系の疾患注意 持病がある場合は特に注意 寝室から見える場合は寝室の移動を検討 できない場合は遮光カーテンの使用を。
風景③	家の前 寝室から見える電柱 と電箱 邪気 電磁波	対策は上記と同じ。 八卦鏡も使える。
風景④	西と北西の窓から見える 葬儀場 悲しみの気が侵入	窓の開閉回数を減らす 風水化殺アイテム「ヒキュウ（銅製）」を外に向けて置く
風景⑤	建物横に流れる用水	第9運では吉の気を運ぶので良い。 第8運は吉意が弱い凶ではないので対策は必要なし
斜め前 物件	角がマンションエントランス に向いている。鬼角の凶あり 気のバランス崩れやすい	特に今まで大きな凶がなければ様子見でOK もし、この角が住戸から見えるなら八卦鏡がおすすめ